

[ECODOLOR 2010]

<http://www.ecodolor.net>

TÉCNICAS INVASIVAS EN DOLOR CRÓNICO

PUNCIÓN GUIADA CON ULTRASONIDOS EN EL CADÁVER

13-15 de Enero del 2010

Campus de Bellvitge

Facultat de Medicina. Universitat de
Barcelona (UB)

Hospital Universitari de Bellvitge (HUB)



Directores del curso

Dr. Tomás Domingo

Dr. Víctor Mayoral

Dra. Maribel Miguel

Organización

- Unidad de Anatomía y Embriología Humana.

Departamento de Patología y Terapéutica

Experimental. Facultat de Medicina. Campus

de Bellvitge. UB. Dr. M. Monzó y Dra. M.

Miguel. Directores de la Sala de Disección

(Facultat de Medicina - UB)

- Servicio de Anestesiología, Reanimación y

Terapéutica del Dolor. HUB. Dr. A. Sabaté i

Pes. Jefe de Servicio.



El curso esta limitado a 30 alumnos

Cuota de inscripción: 800 Euros

La inscripción incluye: Asistencia al curso, comidas y

cena de trabajo el Jueves 14

**Las conferencias inaugurales del Miércoles
día 13 son de libre acceso**

**LOS MÓDULOS DE LOS DIAS 14 y 15
INCLUYEN**

Anatomía

Indicaciones y punción eco-guiada

Práctica en modelos humanos y en cadáver

Hotel recomendado: AYRE HOTEL GRAN VIA

Noche de hotel: 110 €/noche (aprox.)

Gran Vía de les Corts Catalanes, 322.

**Telf: 933675504. Bien comunicado (10 minutos) con Campus
de Bellvitge (Línea 1 de Metro)**

Secretaría Técnica e Información

ACTO SERVEIS – C/ Bonaire, 7, CP 08301 - Mataró
(Barcelona). Telf. 937552382 / 937552383

info@actoserveis.com

<http://www.actoserveis.com/cursoeco/>

ECODOLOR

2010

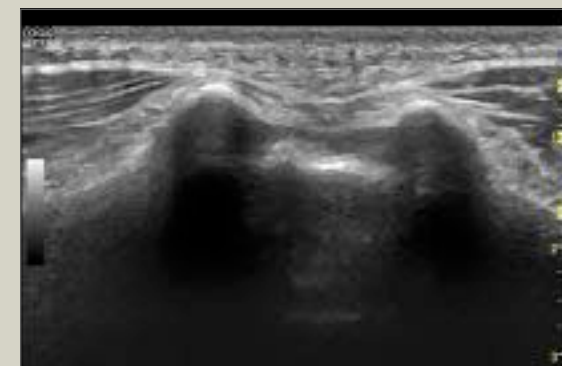

Acreditación / Aavales

- CCFMC (20 horas / 3,2 créditos)
- Sociedad Española del Dolor
- Sociedad Catalana de Anestesiología, Reanimación y Terapéutica del Dolor.
- Sociedad Catalana del Dolor.



PROFESORADO

- Dr. Ramón Balius. Consell Català de l'Esport. Barcelona.
- Dr. David A. Bong. Dep. Rheumatology. Clinical Vancouver. Canada.
- Dra. Ana Carrera. Facultat de Medicina. Universitat de Girona.
- Dr. Miquel Casals. Unidad de Dolor. HUB. Barcelona.
- Dr. J M^a De Anta. Unidad de Anatomía y Embriología Humana. Dpto de Patología y Terapéutica Experimental. Facultat de Medicina. UB.
- Dr. Tomás Domingo. Unidad de Dolor. HUB. Barcelona.
- Dr. Emili Gómez. Servicio de Reumatología. Jefe Sección. Hospital Clínic. Barcelona.
- Dr Victor Götzens. Unidad de Anatomía y Embriología Humana. Dpto de Patología y Terapéutica Experimental. Facultat de Medicina. UB.
- Dr. Sergi López. Unidad de Anatomía y Embriología Humana. Dpto de Patología y Terapéutica Experimental. Facultat de Medicina. UB.
- Dr. Carlo Martinoli. Cattedra di Radiologia R, DICMI, Università di Genova, Italia.
- Dr. Víctor Mayoral. Unidad de Dolor. HUB. Barcelona.
- Dra. Maribel Miguel. Unidad de Anatomía y Embriología Humana. Dpto de Patología y Terapéutica Experimental. Facultat de Medicina. UB.
- Dr. Antonio Montero. Jefe de Servicio de Anestesiología. H. Arnau de Vilanova. Lleida.
- Dra. Carmen Moragues. Servicio de Reumatología. HUB y H Plató. Barcelona.
- Dra. Ingrid Möller. Instituto Poal de Reumatología. Barcelona.
- Dr. Amadeu Muntané. Servicio de Radiología. HUB. Barcelona.
- Dr. José A. Narváez. Servicio de Radiología. HUB. Barcelona.
- Dr. Jordi Prat. Unidad de Anatomía y Embriología Humana. Dpto de Patología y Terapéutica Experimental. Facultat de Medicina. UB.
- Dr. Ricardo Ramos. Unidad de Anatomía y Embriología Humana. Dpto de Patología y Terapéutica Experimental. Facultat de Medicina. UB.
- Dr. Ivan Sáenz. Unidad de Anatomía y Embriología Humana. Dpto de Obstetricia, Pediatría, Radiología y Anatomía. Facultat de Medicina. UB.

- Dr. Julio Sainz. Servicio de Anestesiología. ASEPEYO. Sant Cugat del Vallés. Barcelona.
- Dr. X. Sala-Blanch. Jefe Sección Anestesiología. Hospital Clínic. Barcelona.
- Dr. Ancor Serrano. Unidad de Dolor. HUB. Barcelona.
- Dra. Delia Sureda. Jefa Clínica Unidad de Radiodiagnóstico. Hospital Vall d'Hebron. Barcelona.
- Dr. Antonio Turmo. CAR. Unidad de Anatomía y Embriología Humana. Dpto de Obstetricia, Pediatría, Radiología y Anatomía. Facultat de Medicina. UB.
- Dra. María Valcárcel. Unidad de Dolor. HUB. Barcelona.

COLABORADORES

- Sra. Carmen Caro. Enfermera Clínica del Dolor. HUB.
- Srta. Anna Muntané. Enfermera Quirófano Dolor. HUB.

PROGRAMA

MIÉRCOLES 13 ENERO (Conferencias de libre acceso)

17:00 h. Inauguración del curso

- Dr. Albert Salazar Soler (Director Médico, HUB)

- Dr. Santiago Ambrosio Viale (Vicedecano de la Facultat de Medicina, UB, Campus Bellvitge)

- Sra. Rosaura Soto Pérez, Administradora del Campus de Bellvitge (UB)

17:30 – 18:15. Sonoanatomía del Plexo Braquial.

- Dr. Carlo Martinoli.

18:15 – 19:00. Puntos de referencias musculares para la localización de los nervios periféricos en la extremidad inferior.

- Dr. R Balius.

19:00 – 19:45. Aplicaciones prácticas de la ecografía en el tratamiento del dolor lumbar.

- Drs. T Domingo, V Mayoral y Dra. Maribel Miguel.

19.50 h. Clausura.

- Dr. Antoni Sabaté Pes (Jefe de Servicio. Anestesiología, HUB)

20 h. Cocktail

PROGRAMA

JUEVES 14 ENERO

8:30 h. Recepción y entrega de documentación. Prueba de evaluación

9:00 – 10:00. Ganglio Estrellado

10:00 – 11:00. Punción Ganglio Celíaco

11:00 – 11:30. Descanso

11:30 – 12:30: Infiltración de Facetas a nivel Cervical

12:30 – 13:30. Infiltración Articulación Sacroilíaca

13:30 – 15:00. Comida de Trabajo

15:00 – 16:00. Infiltración Ramo Medial de la División Posterior a nivel Lumbar

16:00 – 17:30. Punción del M. Cuadrado Lumbar y Piramidal

17:30 – 18:00. Descanso - Café

18:00 – 19:00. Punción Hiato Sacro

19:00 – 20:00. Punción Epidural

21:30. Cena de Trabajo

PROGRAMA

VIERNES 15 ENERO

08:30 – 10:30 h. Infiltraciones articulares del Miembro Superior

10:30 – 11:00. Descanso

11:00 – 12:00. Bloqueo del nervio Intercostal y Supraescapular

12:00 – 13:30. Bloqueo de nervios periféricos.

13:30 – 15:00. Comida de Trabajo.

15:00 – 17:00. Infiltraciones articulares del Miembro Inferior.

17:00 – 17:30. Descanso.

17:30 – 18:30. Prevención de lesiones nerviosas durante la punción ecoguiada. Normas de seguridad.

18:30 – 19:30. Bloqueos de la pared abdominal (T.A.P y Bloqueo de M. Rectos abdominales).

19:30 - 20:00. Prueba de evaluación.

20:00. Clausura del Curso. Dr. Antoni Sabaté i Pes (Jefe de Servicio. Anestesiología, HUB)