

[ECODOLOR 2014]

<http://www.ecodolor.net>

TÉCNICAS INVASIVAS EN DOLOR CRÓNICO
PUNCIÓN GUIADA CON ULTRASONIDOS
EN EL CADÁVER

8-10 de Enero del 2014

Campus de Ciencias de la Salud de Bellvitge
Facultad de Medicina. Universidad de
Barcelona (UB)
Hospital Universitario Bellvitge (HUB)

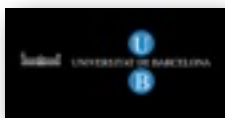

Directores del curso

Dr. Tomás Domingo Rufes

Dra. Maribel Miguel Pérez

Dr. Víctor Mayoral Rojals

Organización

- Sala de disección del Servicio de Donación de Cuerpos. Facultad de Medicina. Campus de Ciencias de la Salud de Bellvitge. Universidad de Barcelona. Dirección SDCSD: Dra. Maribel Miguel-Pérez.
- Unidad de Anatomía y Embriología Humana. Departamento de Patología y Terapéutica Experimental. Facultad de Medicina. Campus de Ciencias de la Salud de Bellvitge. UB.
- Servicio de Anestesiología, Reanimación y Terapéutica del Dolor. Hospital Universitario de Bellvitge. Jefe de Servicio: Dr. Antoni Sabaté Pes.

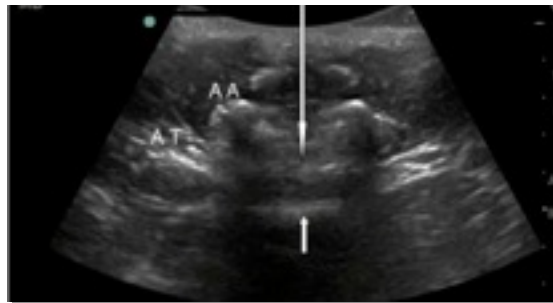

El curso esta limitado a 32 alumnos
Cuota de inscripción: 1.390 € (IVA incluido)
La inscripción incluye: Asistencia al curso,
documentación, cóctel de bienvenida (día 8), comidas
(9 y 10) y cena de trabajo el Jueves 9

**Las conferencias inaugurales del Miércoles día 8 son
de libre acceso y tendrán lugar en la sala de actos del
Hospital Universitario Bellvitge**

MÓDULOS DE LOS DIAS 9 y 10

Anatomía

Indicaciones y punción eco-guiada

Práctica en modelos humanos y en cadáver

Hotel recomendado

HESPERIA FIRA SUITES

**C/ Mare de Déu de Bellvitge, 3 - L'Hospitalet de
Llobregat.**

Secretaría Técnica e Información

ACTO SERVEIS

C/ Bonaire, 7, CP 08301 - Mataró (Barcelona).

Telf. 937552382 / 937552383

<http://www.actoserveis.com/>

info@actoserveis.com

ECODOLOR

2014

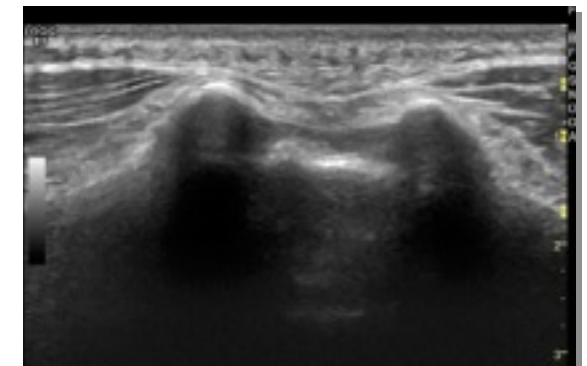

Acreditación / Avals

- Consell Català de Formació Continuada de Professions Sanitàries (3,9 crèdits - 09/09664-MD)
- Sociedad Catalana de Anestesiología, Reanimación y Terapéutica del Dolor
- Sociedad Catalana del Dolor
- Sociedad Española del Dolor

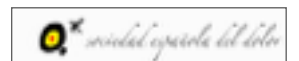

PROFESORADO

- Dr. Joan Blasi. Unidad de Histología. Dpto. de Patología y Terapéutica Experimental. Facultad de Medicina. UB.
- Sr. Marc Blasi. Profesor Asociado de Anatomía. Dpto. de Enfermería Fundamental y Medicoquirúrgica. UB.
- Dr. David A. Bong. Dep. Rheumatology. Clinical Vancouver. Canada. Instituto Poal de Reumatología. Barcelona.
- Dr. Miquel Casals. Unidad de Dolor. HUB. Barcelona.
- Dr. Thomas B. Clark. Professor of Radiology Logan College. St Louis, Missouri. Fundador de MSKUS (Musculoskeletal Ultrasound). Vista. California.
- Dr. Juanjo de Agustín. Servicio de Reumatología. Hospital Vall d'Hebron.
- Dr. Tomás Domingo. Unidad de Dolor. H. Universitario de Bellvitge. Barcelona. Profesor Asociado de Anatomía. Dpto. de Enfermería Fundamental y Medicoquirúrgica. UB.
- Dr. Emili Gómez. Reumatología. H. Clínic. Barcelona
- Dr. Manoj Kumar Karmakar. Associate Professor. Director of Paediatric Anaesthesia. Prince of Wales Hospital. The Chinese University of Hong Kong.
- Dr. Víctor Mayoral. Unidad de Dolor. HUB. Barcelona.
- Dra. Maribel Miguel-Pérez. Unidad de Anatomía y Embriología Humana. Dpto. de Patología y Terapéutica Experimental. Facultad de Medicina (CCS Bellvitge) Universidad de Barcelona.
- Dr. Antonio Montero. Universidad de Lleida. Dpto de Cirugía. Servicio de Anestesiología. H. Arnau de Vilanova.
- Dra. Carmen Moragues. Servicio de Reumatología. HUB y Hospital Plató. Barcelona.
- Dra. Ingrid Möller. I. Poal de Reumatología. Profesor Asociado de Anatomía. Dpto. de Enfermería Fundamental y Medicoquirúrgica. Universidad de Barcelona.
- Dr. Ricardo Ramos. Unidad de Anatomía y Embriología Humana. Dpto. de Patología y Terapéutica Experimental. Facultad de Medicina (CCS Bellvitge) Universidad de Barcelona. Servicio de Cirugía Torácica. H. Universitario de Bellvitge. Barcelona.
- Dr. Pau Rodríguez. Servicio de Cirugía Torácica. H. Universitario de Bellvitge. Barcelona.
- Dr Iván Sáenz Profesor asociado de Anatomía Humana. Unidad de Anatomía y Embriología Humana. Dpto. de Patología y Terapéutica Experimental. Facultad de Medicina (CCS Bellvitge) Universidad de Barcelona.
- Dr. Xavier Sala-Blanch. Jefe Clínico. Servicio de Anestesiología, Reanimación y Terapéutica del Dolor. Hospital Clínic. Barcelona. Profesor Asociado Anatomía Humana. Universidad de Barcelona. Universidad de Barcelona.

- Dr. Ancor Serrano. Unidad de Dolor. HUB. Barcelona.
- Dra. Delia Sureda. Unidad de Radiodiagnóstico. Hospital Vall d'Hebron. Barcelona.
- Dr. Lluís Til. Consorcio Sanitario de Terrassa. CAR, Centre d'Alt Rendiment. Fútbol Club Barcelona.
- Dr. Antonio Turmo. CAR. Unidad de Anatomía y Embriología Humana. Dpto de Obstetricia, Pediatría, Radiología y Anatomía. Facultad de Medicina. UB.
- Dra. Cristina Vieta. Unidad de Dolor. HUB. Barcelona.

COLABORADORES

- Dra. Montserrat Fernández. Unidad del dolor. HUB
- Dra. Carmina Ribes. Unidad del dolor. HUB
- Sra. Carmen Caro. Enfermera Clínica del Dolor. HUB.
- Sra. Cristina Ventura. Enfermera Quirófano Dolor. HUB.
- Sra. Soledad Gil. Enfermera Clínica del Dolor. HUB.
- Sr. David Lucas Herrero. Enfermero Quirófano Dolor. Fisioterapeuta. HUB

SESIÓN INAUGURAL

MIÉRCOLES 8 ENERO

(Conferencias de libre acceso)

Demostraciones en Directo

Salón de Actos - Hospital Universitario de Bellvitge

15:50 h - Inauguración del curso. Dr. Antoni Sabaté

16–16:30 h - Variabilidad anatómica de la columna vertebral y su repercusión en intervencionismo en dolor. Dra. Maribel Miguel

16:30-17:30 h - Sonoanatomía y punción ecoguiada de la columna cervical. Dr. Thomas Clark.

17:30-18:30 h - Sonoanatomía de la columna dorsal: Espacio paravertebral. Dr. Manoj Kumar Karmakar.

18:30-18:50 h - Descanso.

18:50–19:30 h - Sonoanatomía y punción ecoguiada de la columna lumbar. Dr. Víctor Mayoral.

19:30 –20:10 h - Sonoanatomía y punción ecoguiada de la columna sacro-coccígea. Dr. Tomás Domingo.

20:10 h - Cóctel.

JUEVES 9 ENERO

Sala de disección. Facultad de Medicina. Campus de Ciencias de la Salud de Bellvitge

8:15h Recepción y entrega de documentación. Prueba de evaluación.

9:00–11:00. – Sonoanatomía de la columna cervical. Bloqueo raíces espinales. Ramo medial. Tercer nervio occipital. Nervio occipital mayor. Dr. Thomas B. Clark.

11:00 – 11:30. Descanso

11:30 – 12:30. Ganglio Estrellado. Dr. R. Ramos y Dr. V. Mayoral

12:30 – 14:00: Ganglio celíaco y plexo hipogástrico superior. Dr. R. Ramos, Dr. T. Domingo y Dr. V. Mayoral

14:00 – 15:00. Comida de trabajo.

15:00 – 17:00. Bloqueo Paravertebral. Dr. Manoj Kumar Karmakar

17:00 – 17:30. Descanso.

17:30 – 19:00. Hiato sacro, articulación sacroilíaca y ganglio impar. Dra. M. Miguel-Pérez, Dr T. Domingo y Dr. A. Serrano

19:00 – 20:00. Bloqueo nervioso periférico: Prevención de lesiones nerviosas y su implicación en el dolor crónico. Dr. X. Sala-Blanch.

21:30 h Cena de Trabajo (Hotel Hesperia Tower)

21:30. Cena de Trabajo.

VIERNES 10 ENERO

8:30 – 10:30 h - Articulaciones del miembro inferior. Dr. A. Turmo, Dra. C. Moragues y Dr. J. De Agustín

10:30 – 11:00. Descanso.

11:00 – 13:00. Articulaciones del miembro superior. Dr. I. Sáenz y Dr. D. Bong

13:00 – 14:00. Bloqueos de utilidad en dolor de la pared abdominal (TAP y rectos abdominales). Dra. M. Miguel-Pérez y Dra. C. Vieta.

14:00 – 15:00. Comida.

15:00 – 16:00. Ramo medial de la división posterior del nervio espinal a nivel lumbar. Dra. M. Miguel-Pérez y Dr T. Domingo

16:00 – 17:00. Músculos cuadrado lumbar, psoas mayor y piriforme. Sr. M. Blasi y Dr T. Domingo

17:00 – 17:30. Descanso.

17:30 – 18:30. Bloqueos nerviosos de utilidad en dolor perineal y genital (ganglio impar, nervios pudendos y génitofemoral). Dra. M. Miguel-Pérez y Dr. V. Mayoral

18:30 – 19:30. Bloqueos frecuentes en el tratamiento del dolor oncológico. Dr. M. Casals.

19:30 - 20:00. Prueba de evaluación.