

[ECODOLOR 2015]

<http://www.ecodolor.net>

TÉCNICAS INVASIVAS EN DOLOR CRÓNICO
PUNCIÓN GUIADA CON ULTRASONIDOS
EN EL CADÁVER

7-9 de Enero del 2015

Campus de Ciencias de la Salud de Bellvitge
Facultad de Medicina. Universidad de
Barcelona (UB)
Hospital Universitario Bellvitge (HUB)



Directores del curso

Dr. Tomás Domingo Rufes

Dra. Maribel Miguel Pérez

Dr. Víctor Mayoral Rojals

Organización

- Sala de disección del Servicio de Donación de Cuerpos. Facultad de Medicina. Campus de Ciencias de la Salud de Bellvitge. Universidad de Barcelona. Dirección SDCSD: Dra. Maribel Miguel-Pérez.
- Unidad de Anatomía y Embriología Humana. Departamento de Patología y Terapéutica Experimental. Facultad de Medicina. Campus de Ciencias de la Salud de Bellvitge. UB.
- Servicio de Anestesiología, Reanimación y Terapéutica del Dolor. Hospital Universitario de Bellvitge. Jefe de Servicio: Dr. Antoni Sabaté Pes.

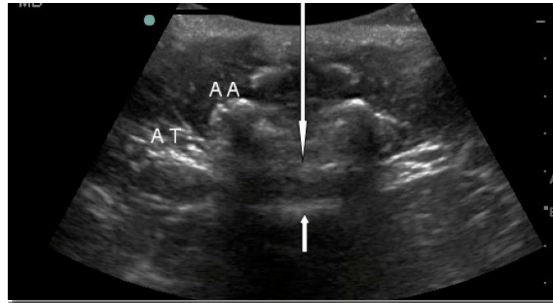

El curso esta limitado a 32 alumnos
Cuota de inscripción: 1.390 € (IVA incluido)
La inscripción incluye: Asistencia al curso,
documentación, cóctel de bienvenida (día 8), comidas
(9 y 10) y cena de trabajo el Jueves 9

**Las conferencias inaugurales del Miércoles día 7 son
de libre acceso y tendrán lugar en la sala de actos del
Hospital Universitario Bellvitge**

MÓDULOS DE LOS DIAS 9 y 10

Anatomía

**Indicaciones y punción eco-guiada
Práctica en modelos humanos y en cadáver**

Hotel recomendado

HESPERIA FIRA SUITES

**C/ Mare de Déu de Bellvitge, 3 - L'Hospitalet de
Llobregat.**

Secretaría Técnica e Información

ACTO SERVEIS

C/ Bonaire, 7, CP 08301 - Mataró (Barcelona).

Telf. 937552382 / 937552383

<http://www.actoserveis.com/>

info@actoserveis.com

ECODOLOR

2015

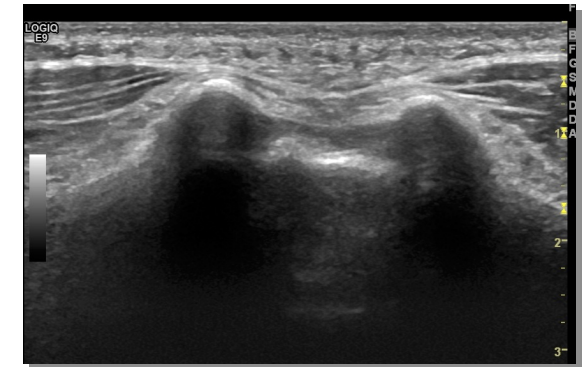

Acreditación / Avals

- Consell Català de Formació Continuada de Professions Sanitàries (pendiente)
- Sociedad Catalana del Dolor
- Sociedad Española del Dolor

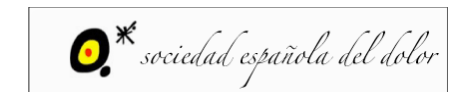

PROFESORADO

- Dr. Joan Blasi. Unidad de Histología. Dpto. de Patología y Terapéutica Experimental. Facultad de Medicina. UB.
- Sr. Marc Blasi. Profesor Asociado de Anatomía. Dpto. de Enfermería Fundamental y Medicoquirúrgica. UB.
- Dr. David A. Bong. Dep. Rheumatology. Clinical Vancouver. Canada. Instituto Poal de Reumatología. Barcelona.
- Dr. Miquel Casals. Unidad de Dolor. HUB. Barcelona.
- Dr. Thomas B. Clark. Professor of Radiology Logan College. St Louis, Missouri. Fundador de MSKUS (Musculoskeletal Ultrasound). Vista. California.
- Dr. Juanjo de Agustín. Servicio de Reumatología. Hospital Vall d'Hebron.
- Dr. Tomás Domingo. Unidad de Dolor. H. Universitario de Bellvitge. Barcelona. Profesor Asociado de Anatomía. Dpto. de Enfermería Fundamental y Medicoquirúrgica. UB.
- Dr. Emili Gómez. Reumatología. H. Clinic. Barcelona
- Dr. Víctor Mayoral. Unidad de Dolor. HUB. Barcelona.
- Dra. Maribel Miguel-Pérez. Unidad de Anatomía y Embriología Humana. Dpto. de Patología y Terapéutica Experimental. Facultad de Medicina (CCS Bellvitge) Universidad de Barcelona.
- Dra. Carmen Moragues. Servicio de Reumatología. HUB y Hospital Plató. Barcelona.
- Dra. Ingrid Möller. I. Poal de Reumatología. Profesor Asociado de Anatomía. Dpto. de Enfermería Fundamental y Medicoquirúrgica. Universidad de Barcelona.
- Dr. Ricardo Ramos. Unidad de Anatomía y Embriología Humana. Dpto. de Patología y Terapéutica Experimental. Facultad de Medicina (CCS Bellvitge) Universidad de Barcelona. Servicio de Cirugía Torácica. H. Universitario de Bellvitge. Barcelona.
- Dr Iván Sáenz Profesor asociado de Anatomía Humana. Unidad de Anatomía y Embriología Humana. Dpto. de Patología y Terapéutica Experimental. Facultad de Medicina (CCS Bellvitge) Universidad de Barcelona.
- Dr. Xavier Sala-Blanch. Jefe Clínico. Servicio de Anestesiología, Reanimación y Terapéutica del Dolor. Hospital Clínic. Barcelona. Profesor Asociado Anatomía Humana. Universidad de Barcelona. Universidad de Barcelona.
- Dr. Ancor Serrano. Unidad de Dolor. HUB. Barcelona..
- Dr. Lluís Til. Consorcio Sanitario de Terrassa. CAR, Centre d'Alt Rendiment. Fútbol Club Barcelona.
- Dr. Antonio Turmo. CAR. Unidad de Anatomía y Embriología Humana. Dpto de Obstetricia, Pediatría, Radiología y Anatomía. Facultad de Medicina. UB.
- Dra. Cristina Vieta. Unidad de Dolor. HUB. Barcelona.

COLABORADORES

- Dra. Montserrat Fernández. Unidad del dolor. HUB
- Dra. Carmina Ribes. Unidad del dolor. HUB
- Dr. Daniel Sánchez. Residente de Anestesiología. HUB
- Sra. Carmen Caro. Enfermera Clínica del Dolor. HUB.
- Sra. Cristina Ventura. Enfermera Quirófano Dolor. HUB.
- Sra. Soledad Gil. Enfermera Clínica del Dolor. HUB.
- Sr. David Lucas Herrero. Enfermero Quirófano Dolor. Fisioterapeuta. HUB



SESIÓN INAUGURAL MIÉRCOLES 7 ENERO

(Conferencias de libre acceso)
Demostraciones en Directo

Salón de Actos - Hospital Universitario de Bellvitge

16:00 h Inauguración del curso. Dr. Antoni Sabaté

16:15 – 17:00. Los planos fasciales como vía de paso de estructuras nerviosas. Dra. Maribel Miguel

17:00 - 18:00. Sonoanatomía del área lumbo-sacra. Dr. Thomas Clark.

18:00 - 18:30. Descanso.

18:30 – 19:15. Dolor miofascial y sonoelastografía. Dr. Víctor Mayoral.

19:10 – 20:00. Sonoanatomía de la fascia toraco-lumbar. Dr. Tomás Domingo.

20:00. Cóctel.

JUEVES 8 ENERO

Sala de disección. Facultad de Medicina. Campus de Ciencias de la Salud de Bellvitge

8:15h Recepción y entrega de documentación. Prueba de evaluación.

9:00–10:00. Ramo medial de la división posterior del nervio espinal a nivel lumbar. Dra. M. Miguel-Pérez y Dr T. Domingo

10:00–11:00. Músculos cuadrado lumbar, psoas y piriforme. Sr. M. Blasi y Dr T. Domingo

11:00 – 11:30. Descanso

11:30 – 14:00. Sonoanatomía del área cervical y escapular. Bloqueo raíces espinales. Ramos mediales. Tercer nervio occipital. Nervio occipital mayor. Nervio supraescapular. Dr. T. Clark.

14:00 – 15:00. Comida de trabajo.

15:00–16:00. Ganglio Estrellado. Dr. R. Ramos y Dr. V. Mayoral

16:00–17:00. Ganglio celiaco y plexo hipogástrico superior. Dr. R. Ramos, Dr. T. Domingo y Dr. V. Mayoral

17:00 – 17:30. Descanso.

17:30 – 19:00. Hiato sacro y articulación sacroilíaca. Dra. M. Miguel-Pérez, Dr T. Domingo y Dr. A. Serrano

19:00 – 20:00. Bloqueo nervioso periférico: Prevención de lesiones nerviosas y su implicación en el dolor crónico. Dr. X. Sala-Blanch.

21:30 h Cena de Trabajo (Hotel Hesperia Tower)

VIERNES 9 ENERO

8:30 – 11:00 h - Articulaciones del miembro inferior. Dr. A. Turmo, Dra. C. Moragues y Dr. J. De Agustín

11:00 – 11:30. Descanso.

11:30 – 14:00. Articulaciones del miembro superior. Dr. I. Sáenz, Dr. D. Bong y Dra. I. Müller

14:00 – 15:00. Comida.

15:00 – 16:00. Bloqueos de utilidad en dolor de la pared abdominal (TAP y rectos abdominales). Dra. M. Miguel-Pérez y Dra. C. Vieta.

16:00 – 17:00. Bloqueos nerviosos de utilidad en dolor perineal y genital (ganglio impar, nervios pudendos y génitofemoral). Dra. M. Miguel-Pérez, Dr. T. Domingo, y Dr. T. Clark

17:00 – 17:30. Descanso.

17:30 – 18:30. Bloqueos frecuentes en el tratamiento del dolor oncológico. Dr. M. Casals.

19:00 - 19:45. Prueba de evaluación.

20:00. Clausura del Curso