

[ECODOLOR 2016]

<http://www.ecodolor.net>

TÉCNICAS INVASIVAS EN DOLOR CRÓNICO  
PUNCIÓN GUIADA CON ULTRASONIDOS  
EN EL CADÁVER

13-15 de Enero del 2016

Campus de Ciencias de la Salud de Bellvitge  
Facultad de Medicina. Universidad de  
Barcelona (UB)  
Hospital Universitario Bellvitge (HUB)



#### Directores del curso

Dr. Tomás Domingo Rufes

Dra. Maribel Miguel Pérez

Dr. Víctor Mayoral Rojals

#### Organización

- Sala de disección del Servicio de Donación de Cuerpos. Facultad de Medicina. Campus de Ciencias de la Salud de Bellvitge. Universidad de Barcelona. Dirección SDCSD: Dra. Maribel Miguel-Pérez.
- Unidad de Anatomía y Embriología Humana. Departamento de Patología y Terapéutica Experimental. Facultad de Medicina. Campus de Ciencias de la Salud de Bellvitge. UB.
- Servicio de Anestesiología, Reanimación y Terapéutica del Dolor. Hospital Universitario de Bellvitge. Jefe de Servicio: Dr. Antoni Sabaté Pes.

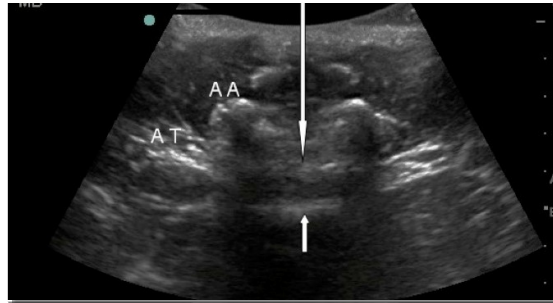

El curso esta limitado a 36 alumnos  
Cuota de inscripción: 1.390 € (IVA incluido)  
La inscripción incluye: Asistencia al curso,  
documentación, cóctel de bienvenida (día 13),  
comidas (14 y 15) y cena de trabajo el Jueves 14

**Las conferencias inaugurales del Miércoles día 13 son de libre acceso y tendrán lugar en la sala de actos del Hospital Universitario Bellvitge**

#### MÓDULOS DE LOS DIAS 14 y 15

**Anatomía**

**Indicaciones y punción eco-guiada**

**Práctica en modelos humanos y en cadáver**

#### **Hotel recomendado**

**HESPERIA FIRA SUITES**

**C/ Mare de Déu de Bellvitge, 3 - L'Hospitalet de Llobregat.**

#### **Secretaría Técnica e Información**

#### **ACTO SERVEIS**

C/ Bonaire, 7, CP 08301 - Mataró (Barcelona).

Telf. 937552382 / 937552383

<http://www.actoserveis.com/>

[info@actoserveis.com](mailto:info@actoserveis.com)

# ECODOLOR

## 2016

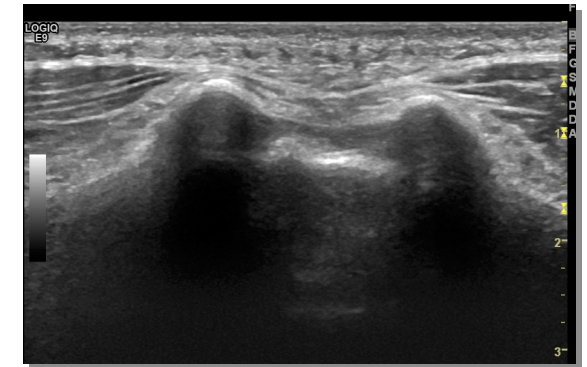

### Acreditación / Aavales

- Consell Català de Formació Continuada de Professions Sanitàries (pendiente)
- Sociedad Catalana del Dolor
- Sociedad Española del Dolor



Solicitada acreditación al Consell Català de la Formació Mèdica Continuada - Comissió de la Formació Continuada



## PROFESORADO

- Dr. Joan Blasi. Unidad de Histología. Dpto. de Patología y Terapéutica Experimental. Facultad de Medicina. UB.
- Sr. Marc Blasi. Profesor Asociado de Anatomía. Dpto. de Enfermería Fundamental y Medicoquirúrgica. UB.
- Dr. David A. Bong. Dep. Rheumatology. Clinical Vancouver. Canada. Instituto Poal de Reumatología. Barcelona.
- Dr. Miquel Casals. Unidad de Dolor. HUB. Barcelona.
- Dr. Thomas B. Clark. Professor of Radiology Logan College. St Louis, Missouri. Fundador de MSKUS (Musculoskeletal Ultrasound). Vista. California.
- Dr. Juanjo de Agustín. Servicio de Reumatología. Hospital Vall d'Hebron.
- Dr. Tomás Domingo. Unidad de Dolor. H. Universitario de Bellvitge. Barcelona. Profesor Asociado de Anatomía. Dpto. de Enfermería Fundamental y Medicoquirúrgica. UB.
- Dr. Emili Gómez. Reumatología. H. Clínic. Barcelona
- Dr. Víctor Mayoral. Unidad de Dolor. HUB. Barcelona.
- Dra. Maribel Miguel-Pérez. Unidad de Anatomía y Embriología Humana. Dpto. de Patología y Terapéutica Experimental. Facultad de Medicina (CCS Bellvitge) Universidad de Barcelona.
- Dra. Carmen Moragues. Servicio de Reumatología. HUB y Hospital Plató. Barcelona.
- Dra. Ingrid Möller. I. Poal de Reumatología. Profesor Asociado de Anatomía. Dpto. de Enfermería Fundamental y Medicoquirúrgica. Universidad de Barcelona.
- Dr. Ricardo Ramos. Unidad de Anatomía y Embriología Humana. Dpto. de Patología y Terapéutica Experimental. Facultad de Medicina (CCS Bellvitge) Universidad de Barcelona. Servicio de Cirugía Torácica. H. Universitario de Bellvitge. Barcelona.
- Dr Iván Sáenz Profesor asociado de Anatomía Humana. Unidad de Anatomía y Embriología Humana. Dpto. de Patología y Terapéutica Experimental. Facultad de Medicina (CCS Bellvitge) Universidad de Barcelona.
- Dr. Xavier Sala-Blanch. Jefe Clínico. Servicio de Anestesiología, Reanimación y Terapéutica del Dolor. Hospital Clínic. Barcelona. Profesor Asociado Anatomía Humana. Universidad de Barcelona. Universidad de Barcelona.
- Dr. Ancor Serrano. Unidad de Dolor. HUB. Barcelona..
- Dr. Lluís Til. Consorcio Sanitario de Terrassa. CAR, Centre d'Alt Rendiment. Fútbol Club Barcelona.
- Dra. Cristina Vieta. Unidad de Dolor. HUB. Barcelona.

## COLABORADORES

- Dra. Montserrat Fernández. Unidad del dolor. HUB
- Dra. Carmina Ribes. Unidad del dolor. HUB
- Dr. Daniel Sánchez. Residente de Anestesiología. HUB
- Sra. Carmen Caro. Enfermera Clínica del Dolor. HUB.
- Sra. Cristina Ventura. Enfermera Quirófano Dolor. HUB.
- Sra. Soledad Gil. Enfermera Clínica del Dolor. HUB.
- Sra. Alba Gispert. Auxiliar de la clínica del Dolor. HUB.



### SESIÓN INAUGURAL MIÉRCOLES 13 ENERO (Conferencias de libre acceso) Demostraciones en Directo

Salón de Actos - Hospital Universitario de Bellvitge

**16:00 h** Inauguración del curso. Dr. Antoni Sabaté (Jefe de Servicio Anestesiología) y Dra. M<sup>a</sup> Victoria Ribera (Presidenta SCD)

**16:15 – 17:00.** Regiones anatómicas susceptibles de compresión nerviosa. Dra. Maribel Miguel

**17:00 - 18:00.** Sonoanatomía de las principales regiones susceptibles de compresión nerviosa. Dr. Thomas Clark.

**18:00 - 18:30.** Descanso.

**18:30 – 19:15.** Sonoanatomía del nervio patológico. Dr. Tomás Domingo

**19:15 – 20:00.** Neuromodulación periférica en el dolor neuropático. Dr. Víctor Mayoral.

**20:00.** Cóctel.

## JUEVES 14 ENERO

Sala de disección. Facultad de Medicina. Campus de Ciencias de la Salud de Bellvitge

**8:15h** Recepción y entrega de documentación. Prueba de evaluación.

**9:00–10:00.** Ramo medial de la división posterior del nervio espinal a nivel lumbar. Dra. M. Miguel-Pérez y Dr T. Domingo

**10:00–11:00.** Músculos cuadrado lumbar, psoas y piriforme. Sr. M. Blasi y Dr T. Domingo

**11:00 – 11:30.** Descanso

**11:30 – 14:00.** Sonoanatomía del área cervical y escapular. Bloqueo raíces espinales. Ramos mediales. Tercer nervio occipital. Nervio occipital mayor. Nervio supraescapular. Dr. T. Clark.

**14:00 – 15:00.** Comida de trabajo.

**15:00–16:00.** Nervios clúneos, Sd tunel carpiano y Nervio trigémino. Dr. R. Ramos y Dr. V. Mayoral

**16:00–17:00.** Ganglio estrellado, celiaco y plexo hipogástrico. Dr. R. Ramos, Dr. T. Domingo y Dr. V. Mayoral

**17:00 – 17:30.** Descanso.

**17:30 – 19:00.** Hiato sacro y articulación sacroilíaca. Dra. M. Miguel-Pérez, Dr T. Domingo y Dr. A. Serrano

**19:00 – 20:00.** Bloqueo nervioso periférico: Prevención de lesiones nerviosas y su implicación en el dolor crónico. Dr. X. Sala-Blanch.

## VIERNES 15 ENERO

**8:30 – 11:00 h -** Articulaciones del miembro inferior. Dra. M. Miguel-Pérez, Dra. C. Moragues y Dr. J. De Agustín

**11:00 – 11:30.** Descanso.

**11:30 – 14:00.** Articulaciones del miembro superior. Dr. I. Sáenz, Dr. D. Bong y Dra. I. Müller

**14:00 – 15:00.** Comida.

**15:00 – 16:00.** Bloqueos de utilidad en dolor de la pared abdominal (TAP y rectos abdominales). Dra. M. Miguel-Pérez y Dra. C. Vieta.

**16:00 – 17:00.** Bloqueos nerviosos de utilidad en dolor perineal y genital (ganglio impar, nervios pudendos y génitofemoral). Dra. M. Miguel-Pérez, Dr. T. Domingo, y Dr. T. Clark

**17:00 – 17:30.** Descanso.

**17:30 – 18:45.** Bloqueos frecuentes en el tratamiento del dolor oncológico. Dr. M. Casals.

**18:45 - 19:45.** Prueba de evaluación.

**20:00.** Clausura del Curso